

Guía para realizar una inscripción a postgrados. (Para estudiantes.)

1. Al dar clic en la opción **Inscripciones** ubicada en la página: [www.uco.edu.co](http://www.uco.edu.co)

The screenshot shows the top navigation bar of the Universidad Católica de Oriente (UCO) website. It features a green header with social media icons (Facebook, Twitter, Google+, Spanish and English flags) and menu items: Servicios En Línea, Moodle, Email, Biblioteca, Colegio MAUJ, Sinigual F.M. Estéreo, and Atención Al Usuario. Below this is a secondary navigation bar with links for INICIO, PROGRAMAS, NUESTRA U, LABORATORIOS, RELACIONES INTERNACIONALES, and EDUCACIÓN PARA EL TRABAJO. The UCO logo is prominently displayed in the center. A large banner below the navigation promotes 'Inscripciones abiertas II-2020' with the text 'Es el momento de los que se atreven a soñar y luchan por alcanzar sus metas' and '¡HAGAMOS QUE PASE!'. A contact number '5699090' and a link 'Click para más información' are provided. Social media handles for @uconiano and universidad catolica de oriente are also visible. At the bottom of the banner, there are icons for 'Oferta Académica', 'Servicios', 'UCO Virtual', and a highlighted 'Inscripciones' button.

2. Sera redirigido al siguiente formulario donde deberá ingresar la información requerida.

The screenshot displays the 'SERVICIOS EN LÍNEA' portal of the Universidad Católica de Oriente. The header includes the UCO logo and the text 'Vigilada Mineducación'. On the right, there are input fields for 'Usuario:' and 'Clave:' with an 'Ingresar' button. Below the header, the 'Inscripciones' section is highlighted. The main content area contains a form titled 'INFORMACIÓN BÁSICA:' with the following fields: 'Tipo Documento:' (dropdown menu), 'Número Documento:' (text input), 'Tipo de Inscripción:' (dropdown menu), 'Programa' (dropdown menu), and 'Semestre Inscripción:'. Below the form, there is a section for terms and conditions: 'Acepto los términos y condiciones de protección de datos personales y autorizo el tratamiento de mis datos de acuerdo con las finalidades establecidas en el aviso de privacidad.' with links to 'Leer: Términos y condiciones.' and 'Leer: Política de privacidad.' and a checkbox for 'Acepto Términos y Condiciones'. At the bottom of the form, there are two buttons: 'DILIGENCIAR FORMULARIO' and 'Ver Factura - Pagar'. A red warning box at the bottom states: 'SI YA REALIZÓ EL PAGO DEL FORMULARIO DE LA INSCRIPCIÓN' followed by a bullet point: 'Regístrese en el portal de aplicaciones como te lo explicamos [Aquí](#).'

3. Al seleccionar el tipo de inscripción: POSGRADOS.

# Inscripciones

INFORMACIÓN BÁSICA:

Tipo Documento: CÉDULA DE CIUDADANÍA ▼

Número Documento: Número Documer

Tipo de Inscripción: POSGRADO ▼

Programa: MAESTRÍA EN SANIDAD VEGE ▼

Semestre Inscripción: 2-2020

Acepto los términos y condiciones de protección de datos personales y autorizo el tratamiento de mis datos de acuerdo con las finalidades establecidas en el aviso de privacidad.  
Leer: [Términos y condiciones](#). Leer: [Política de privacidad](#).

Acepto Términos y Condiciones

**DILIGENCIAR FORMULARIO** **Ver Factura - Pagar**

**SI YA REALIZÓ EL PAGO DEL FORMULARIO DE LA INSCRIPCIÓN**

- Regístrese en el portal de aplicaciones como te lo explicamos [Aquí](#).

Y diligenciar los demás campos requeridos, deberá hacer clic en la opción: Diligenciar Formulario.

4. Si es la primera vez que intenta hacer una inscripción para el programa seleccionado, el sistema lo redirigirá a la ventana de Preinscripciones.

# Preinscripción a Postgrados

INFORMACIÓN PERSONAL:

Tipo Documento: *Selecciona un tipo* ▼ Número Documento: Nro de Identificación

Nombre Completo:

INFORMACION DE CONTACTO

Celular: ( ) - - Email: Correo

PROGRAMA DE INTERES

Postgrado: MAESTRÍA EN SANIDAD VEGETAL ▼

**GUARDAR**

Este formulario deberá ser diligenciado con sumo cuidado ya que en él se solicita información de contacto, con la cual la universidad desde su unidad de Postgrados se pondrá en contacto con usted para aceptar y habilitar su preinscripción al programa seleccionado. Al hacer clic en Guardar, el sistema le mostrara un mensaje de confirmación.

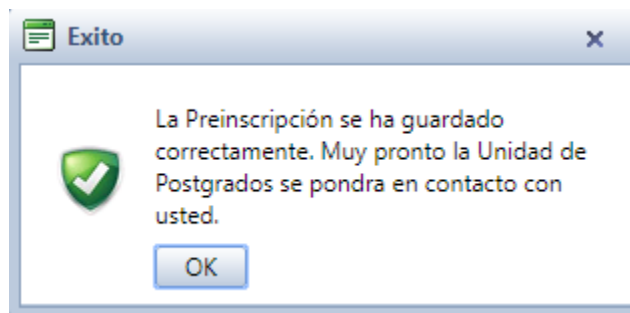

5. Una vez la preinscripción guarde correctamente usted recibirá en su celular un mensaje de texto y de igual manera un correo electrónico, confirmándole que su preinscripción fue registrada con éxito.

### Preinscripción Postgrado

 no-reply@UCO.EDU.CO  
Lun 18/05/2020 9:42 PM

La Preinscripción para el Postgrado MAESTRÍA EN SANIDAD VEGETAL se ha guardado correctamente. Muy pronto la Unidad de Postgrados se pondra en contacto con usted.

Si tiene alguna inquietud recuerde que puede comunicarse con la Unidad de Postgrados a traves del telefono: PBX: +(57)(4) 569 90 90 a las extensiones 694 y 642o a traves del correo: mercadeouco@uco.edu.co o postgrados.sec@uco.edu.co

---

Mensaje generado automaticamente.  
Favor no responda.

6. Esta preinscripción ingresa al sistema de la universidad católica para ser autorizada y habilitada. Cuando esto suceda, la unidad de postgrados se comunicará con usted para que continúe con el proceso, enviándole un mensaje al correo electrónico, parecido a este:

**Preinscripción Postgrado**

 no-reply@UCO.EDU.CO  
Lun 18/05/2020 9:52 PM ↩ ↶ → …

La Preinscripción para el Postgrado ESPECIALIZACIÓN EN PROBÁTICA Y DERECHO PROBATORIO ha sido Autorizada.

Para continuar con el proceso de Inscripción por favor haga click [Aqui](#).  
Por favor ingrese y seleccione, una vez mas, los datos requeridos. Sera dirigido a un nuevo formulario que debera diligenciar, una vez diligencie este formulario sera habilitado para el pago de la Inscripción.  
Esta autorización tiene validez en el semestre: 22020 y deberá realizar la inscripción entre las fechas: 5/18/2020 12:00:00 AM y 5/21/2020 12:00:00 AM

Si tiene alguna inquietud recuerde que puede comunicarse la Unidad de Postgrados a traves del telefono: PBX: +(57)(4) 569 90 90 a las extensiones 694 y 642o a traves del correo: [mercadeouco@uco.edu.co](mailto:mercadeouco@uco.edu.co) o [postgrados.sec@uco.edu.co](mailto:postgrados.sec@uco.edu.co)

---

Mensaje generado automaticamente.  
Favor no responda.

7. Como podrá ver en el mensaje hay un link, al hacer clic en él, será llevado nuevamente al siguiente formulario de las inscripciones y como se le indica en el correo deberá diligenciar estos campos una vez más, sin embargo, en esta ocasión el sistema reconocerá que usted ya cuenta con una preinscripción habilitada y lo redirigirá al formulario de inscripción final, para que de esta manera, al terminarlo pueda hacer el pago de la inscripción.

## Inscripciones

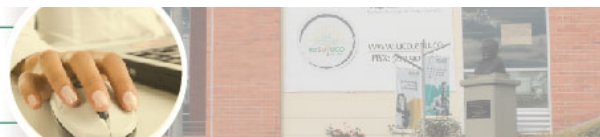

### INFORMACIÓN BÁSICA:

Tipo Documento:	<input type="text" value="Tipo Documento"/>
Número Documento:	<input type="text" value="Número Documer"/>
Tipo de Inscripción:	<input type="text" value="Tipo De Inscripción"/>
Programa	<input type="text" value="Programas disponibles inscripció"/>
Semestre Inscripción:	

Acepto los términos y condiciones de protección de datos personales y autorizo el tratamiento de mis datos de acuerdo con las finalidades establecidas en el aviso de privacidad.

Leer: [Términos y condiciones](#). Leer: [Política de privacidad](#).

Acepto Términos y Condiciones

**DILIGENCIAR FORMULARIO**

**Ver Factura - Pagar**

### SI YA REALIZÓ EL PAGO DEL FORMULARIO DE LA INSCRIPCIÓN

- Regístrese en el portal de aplicaciones como te lo explicamos [Aquí](#).

8. Cuando haga clic en Diligenciar Formulario el sistema le presentara el siguiente formulario.

## Inscripciones



**INFORMACIÓN PERSONAL:**

Tipo Docum: <input type="text"/>	Número: <input type="text"/>	Fecha Exp: <input type="text"/>
Dpto Exp: <input type="text"/>	Ciudad Exp: <input type="text"/>	
Nombres: <input type="text"/>	Apellido 1: <input type="text"/>	Apellido 2: <input type="text"/>
Estado Civil: <input type="text"/>	Sexo: <input type="text"/>	Estrato: <input type="text"/>
Fecha Nace: <input type="text"/>	Pais Nace: COLOMBIA	
Dpto Nace: <input type="text"/>	Ciudad: <input type="text"/>	
Programa: ESPECIALIZACIÓN EN PROBÁTICA Y DERECHO PROE	Segunda Opción: ESPECIALIZACION EN GERENCIA DE LA RESPONSABILIDAD	

**INFORMACIÓN DE CONTACTO:**

Pais Reside: Pais Residencia	Dpto: Departamento Residencia	Ciudad: <input type="text"/>
Dirección: DIRECCION RESIDENCIA	Email: correo electrónico	Teléfono: <input type="text"/> Móvil: <input type="text"/>

**INFORMACIÓN ACADÉMICA:**

Su nivel de ingles es:			
Lectura: <input type="text"/>	Escritura: <input type="text"/>	Habla: <input type="text"/>	Escucha: <input type="text"/>
Pregrado (Último cursado):			
Título: TITULO PREGRADO	Universidad: INGRESAR NOMBRE DE LA UNIVERSIDAD	Año: <input type="text"/>	

**INFORMACIÓN LABORAL:**

Empresa: NOMBRE EMPRESA ACTUAL
--------------------------------

[GUARDAR FORMULARIO](#)

Al hacer clic en guardar formulario el sistema le indicara que su inscripción fue guardada con éxito y podrá proceder con el pago de esta.

/\* NOTA: Esto no en el video.

Acá cuando finalice esto, si tienen algún video sobre el pago o la gestión que sigue normalmente en una inscripción, pueden indicarlo en el video para que el estudiante se pueda dirigir a ese video o algo así.

\*/